

## MANUAL DE INSTALACIÓN ACCESORIO CESS

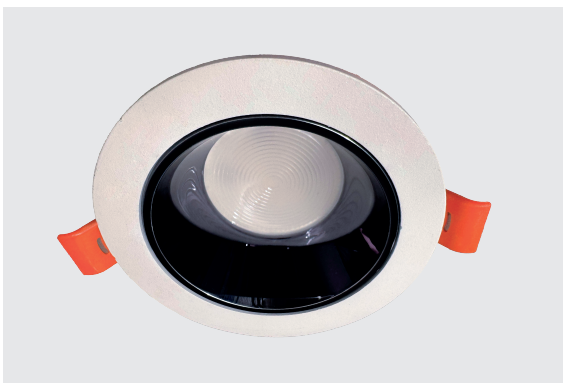

► Luminario apto para interiores.

ANTES DE INSTALAR EL LUMINARIO, FAVOR DE LEER EL SIGUIENTE INSTRUCTIVO.

ATENCIÓN: La seguridad del aparato se garantiza solo cumpliendo cuidadosamente las siguientes instrucciones.

Indicaciones de seguridad generales

⚠ Antes de trabajar con la luminaria, desconectar la alimentación de red y dejar que la luminaria se enfríe.

Para el montaje habrá que tener en cuenta la legislación nacional sobre instalaciones y prevención de accidentes.

### Guía de instalación

**1** Retirar los tornillos de la parte trasera

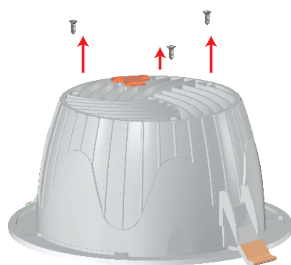

**2** Retirar el reflector por la parte delantera

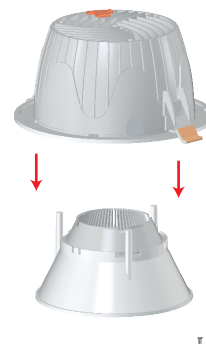

**3** Separar el reflector interno y el difusor del reflector externo color cromo



**4** Intercambiar el reflector y colocar el reflector interno y el difusor



**5** Ensamblar y atornillar

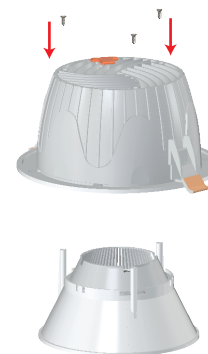

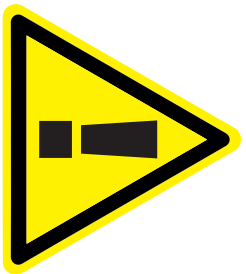

## ADVERTENCIA



LEER ESTE  
MANUAL ANTES  
DE INSTALAR



NO ENERGIZAR AL  
CONECTAR  
\*SE QUEMA EL LED



NO ALIMENTAR  
CON ALTO  
VOLTAJE  
\*SE QUEMA EL LED



NO ABRIR  
LUMINARIA  
\*PIERDE LA  
GARANTIA



NO TORCER O  
JALAR CABLES  
\*PIERDE LA  
GARANTIA

# Italli®

## GARANTÍA LIMITADA

Fecha revisión: 01/11/22  
Fecha publicación: 03/10/13

Esta garantía es otorgada por la marca **Italli®** representada por Italli Innovación, S.A. de C.V. (en lo sucesivo **"Italli"**), quien garantiza todos sus productos hasta por **24 meses** contados a partir de la fecha de entrega por parte de **"Italli"**, si no se cuenta con el documento de entrega, se tomará la fecha de facturación.

1. **"Italli"** garantiza que su **"Producto"** está libre de defectos tanto en su fabricación como sus materiales.
2. Esta garantía será aplicable siempre y cuando:
  - a.El **"Producto"** se utilice para lo que fue diseñado y de conformidad con las especificaciones dadas por **"Italli"**.
  - b.La instalación y/o el montaje del **"Producto"** se realice de conformidad con las instrucciones suministradas con el **"Producto"** y que sea realizada por un especialista;
  - c.Los valores límites de temperatura ambiental y tensión eléctrica no sean excesivos y el **"Producto"** no sea expuesto a cargas mecánicas no acordadas con el uso del mismo;
  - d.El mantenimiento del **"Producto"** se realice de conformidad con las instrucciones suministradas con el **"Producto"** y por parte de personal técnico especializado;
  - e.No se realicen modificaciones o reparaciones al **"Producto"** sin autorización por escrito de **"Italli"**;
  - f.El cliente realice el reclamo por medio del formato de Solicitud de Garantía, anexando copia de la factura de compra emitida por **"Italli"** y lo entregue a **"Italli"** junto con el producto en un plazo máximo de sesenta (60) días naturales posteriores a la incidencia;
  - h.El cliente deberá haber cumplido con los términos pactados de venta.
  - i.Los defectos del **"Producto"** no hayan sido generados por eventos imprevistos e imprevisibles, el así llamado caso fortuito y/o fuerza mayor, tales como, descargas eléctricas, rayos, fuego, vandalismo, disturbios, picos de voltaje, fenómenos naturales, etc. que excluyen que dichos defectos sean imputables al proceso de fabricación del **"Producto"**.
3. Si el dictamen emitido por el Laboratorio de **"Italli"** indica que la garantía resulta procedente, **"Italli"** será libre de proceder, a su discreción, a la reparación y/o sustitución del **"Producto"** con un producto igual, equivalente o mejor que el producto reclamado en un plazo máximo de 60 días naturales.
4. Esta Garantía no cubre:
  - a.Todos los gastos accesorios que se deriven de la falla del producto, como por ejemplo, los gastos de montaje y desmontaje, el transporte del **"Producto"** defectuoso y del **"Producto"** reparado o nuevo, gestión, dietas y gastos de viaje, dispositivos de levantamiento, andamios, o cualquier otro gasto;
  - b.Las partes sujetas a desgaste, como por ejemplo las fuentes de luz, las baterías, las partes mecánicas móviles, los ventiladores utilizados para la disipación activa del calor, etc.; como también defectos del software, bug o virus.
  - c.Pérdidas o daños consecuenciales, gastos de almacenaje del **"Producto"** defectuoso ni ningún otro gasto y/o indemnización por daño o por cualquier otro concepto.

**"Italli"** recibirá los productos a garantía en: Industria del Vestido 2139, Colonia Zapopan Industrial Norte, Zapopan, Jalisco, México CP. 45130.