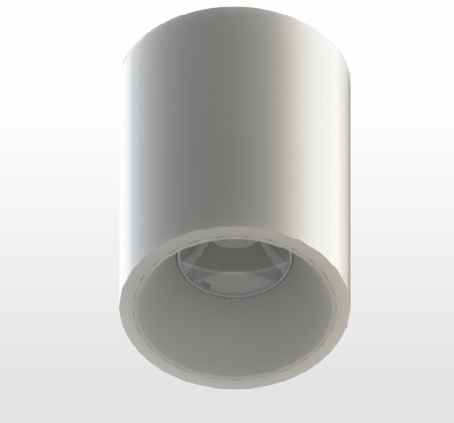

Luminaria cilíndrica de aluminio tecnología LED COB, acabado con pintura horneada epóxica micropulverizada con cristal inferior para aplicaciones de iluminación general interior.

Adosar a techo.
Driver integrado atenuable por fase.
Es necesario confirmar compatibilidad con el atenuador a utilizar (dimmer).

IP54 820 gr.

16. Blanco
18. Negro

INT

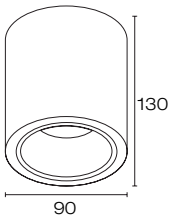

Unidades: mm

PARÁMETROS ELÉCTRICOS	
Potencia	11 W
Corriente Constante	260 mA
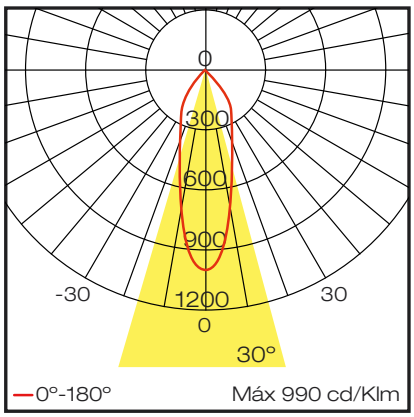
PARÁMETROS FOTOMÉTRICOS	
Temperatura de color	2700 K
Índice de reproducción cromática	>90
Apertura	30°
Flujo luminoso	700 lm
Eficacia	64 lm/W
Fuente lumínica	LED